



Høgskulen
på Vestlandet

SAMSPEL
BEREKRAFT
NYSKAPING

Byggeprosjekt Haugesund

Allmøte 15.09.21



Agenda

- Introduksjon ved Knut E. Kismul
- Hva har skjedd til nå?
- Presentasjon av Statsbygg ved Ragnhild Finne Bakke
- Hvem er Team Unison?
- Prosjektorganisering
- Aktiviteter
- Milepæler og beslutningspunkter

Hva har skjedd til nå.

- › Konseptvalgnotat
- › Styrevedtak
- › Forprosjekt bestilt
- › Brukerutvalg og styringsgruppe oppnevnt
- › Rapport fra brukerutvalg behandlet i styringsgruppe
- › Statsbygg og Team Unison har startet brukerprosess



Prosjektorganisasjon frem til nå

> Styringsgruppe

- > Helge Skugstad
- > Geir Kåre Reseland
- > Endre Laastad
- > Karianne Brøndbo Bergheim
- > Stig Riise Pettersen
- > Karin Bell

> Brukerutvalg

- > Johanne Marie Trovåg
- > Per Fredrik Lennart Hemmingson
- > Else Cathrine Lütcherath Rustad
- > Karin Stormo
- > Helene Birkeland Kleppestø
- > Hilde Kløften Duesund
- > Jorunn Steensnæs
- > Amalie Helstrup Torkildsen
- > Lars Birger Bergmål
- > Knut E. Kismul



Styringsgruppen



Brukerutvalget 9.12.20

> Representanter for kommunikasjon, drift og IT

- > Claudia Heidrun Mocci
- > Haakon Georg Moe
- > Mads Stange

Hovedidé for nybygg:

- Kraftfullt simulerings- og digitalt senter

Hovedidé for ombygging:

- Studentaktivitet på campus
- Bedre forhold for ansatte





1187701 HVL campus Haugesund – allmøte HVL

Haugesund, 15.september 2021, R.F.Bakke



HVL campus Haugesund

- Statsbygg har fått i oppdrag av HVL å planlegge:

- Ett **NYBYGG** ca. 4500 m² BTA (inkl. kjeller)
- **OMBYGGING** i deler av eksisterende høgskolebygg ca. 2900 m² BTA (av 12 840 m² BTA)



Nybygg

- Arbeidsplassareal for ansatte
- Simuleringsrom for maritime fag
- Ferdighetsrom for sykepleie
- Auditorium og seminarrom

Ombygget areal

- Arbeidsplassareal for ansatte
- Fellesfunksjoner for studenter
- Nytt ventilasjonsanlegg

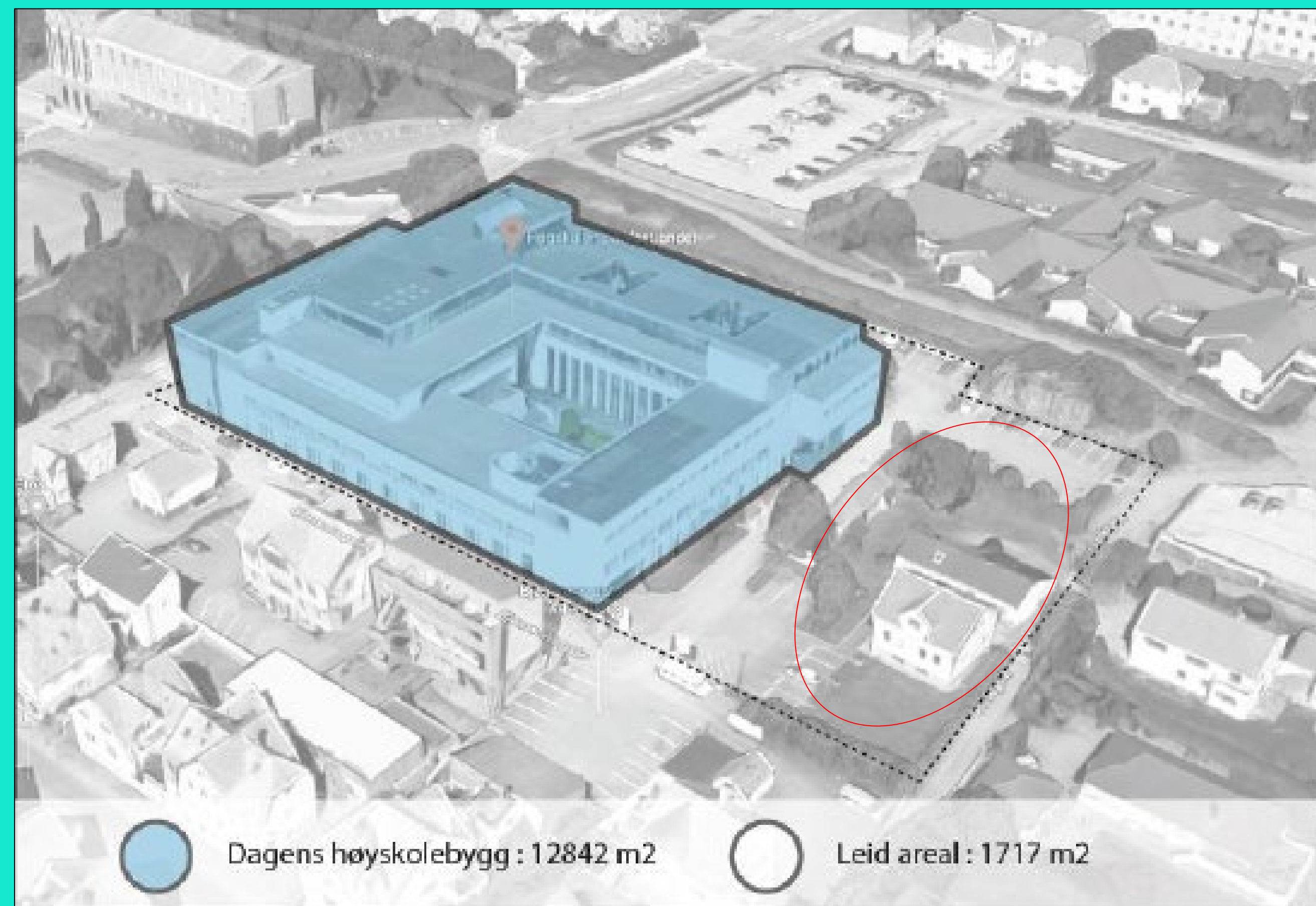

Figur Illustrasjon av dagens situasjon.

Hva skjer fremover?

- Prosjektet er inne i prosjektavklaringsfasen med hensikt å
 - utarbeide basisprosjektet
 - forstå behovet hos bruker
 - sikre felles forståelse av mål, rammer og forutsetninger
 - leveranse mars 2022
- I påfølgende faser utvikles og planlegges prosjektet videre.
- Foreløpig estimert byggestart 2023/24.
- Virksomhet i drift.

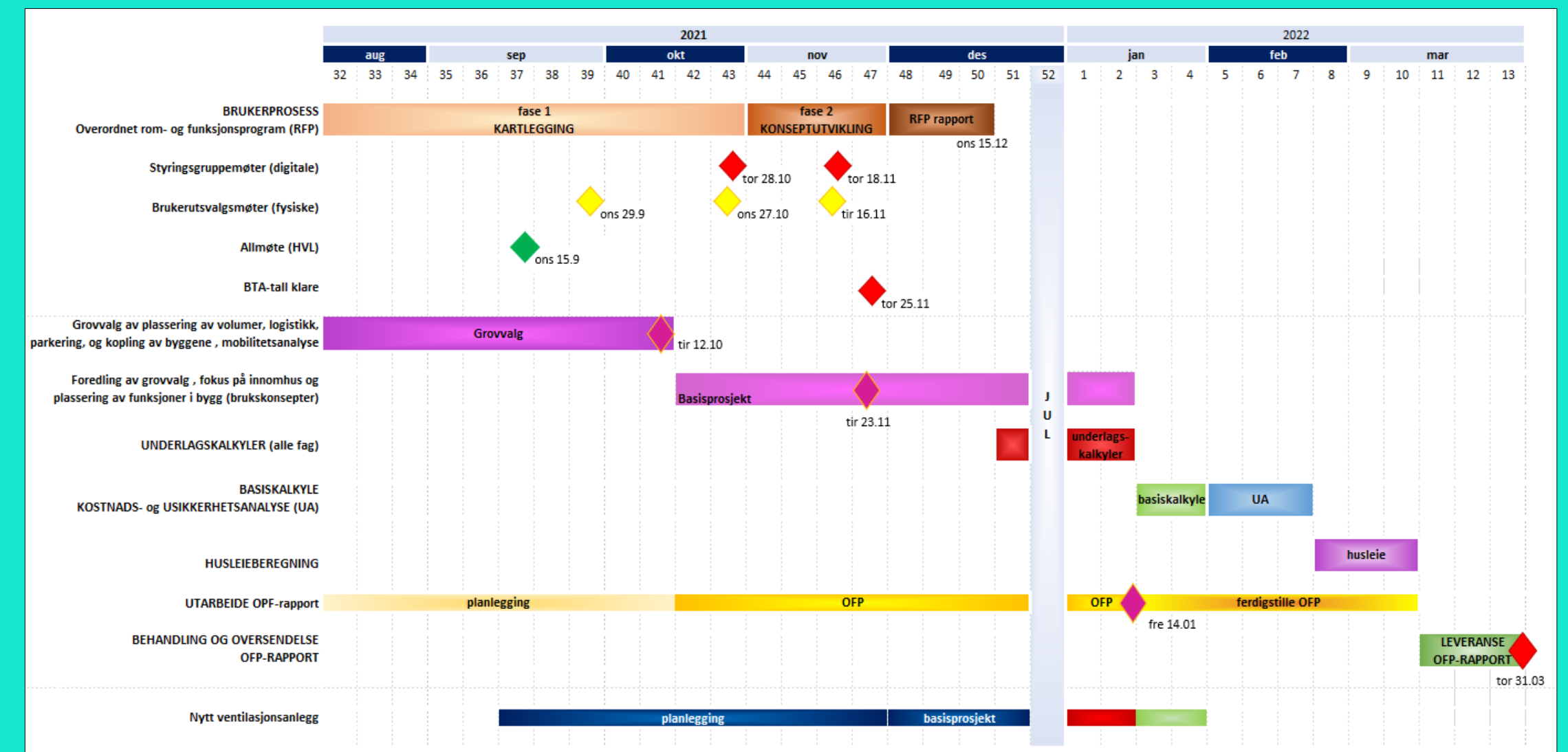

Campus Haugesund

Allmøte 15. september

MELLOMROM[™]
arkitekturpsykologi as

Team Unison

- Rammeavtale med Statsbygg
- Asplan Viak, Mellomrom Arkitekturpsykologi og IARK
- Fra brukermedvirkning til gjennomføring av ny fysisk løsning
- Mellomrom jobber for å utvikle smarte, attraktive og produktive arbeidsplasser
- Jobber empirisk og forskningsbasert



Hvorfor er kartlegging og brukermedvirkning viktig?

- Fordi arkitekturen alene ikke kan endre organisasjonen
- For å sikre at det er løsninger som passer til organisasjonen og planen for fremtiden
- For å få til en nytenkning og eventuell endring som ansatte forstår og har eierskap til

Kultur



Struktur

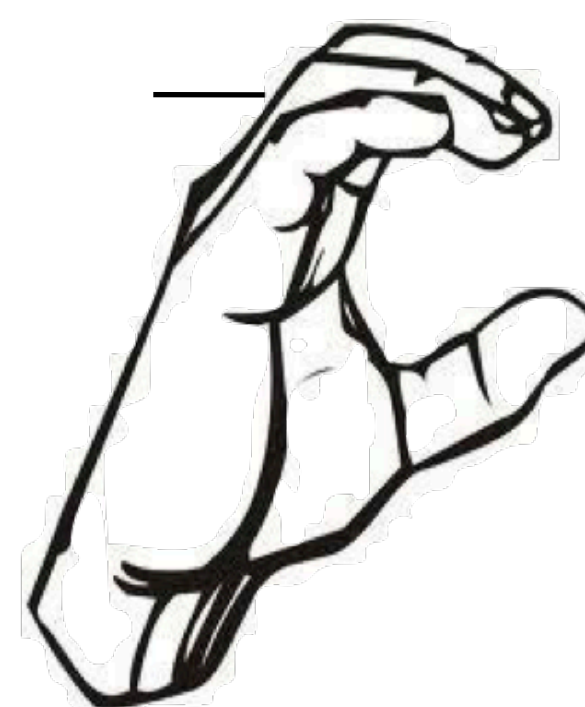

Arkitektur



Prosjektorganisering

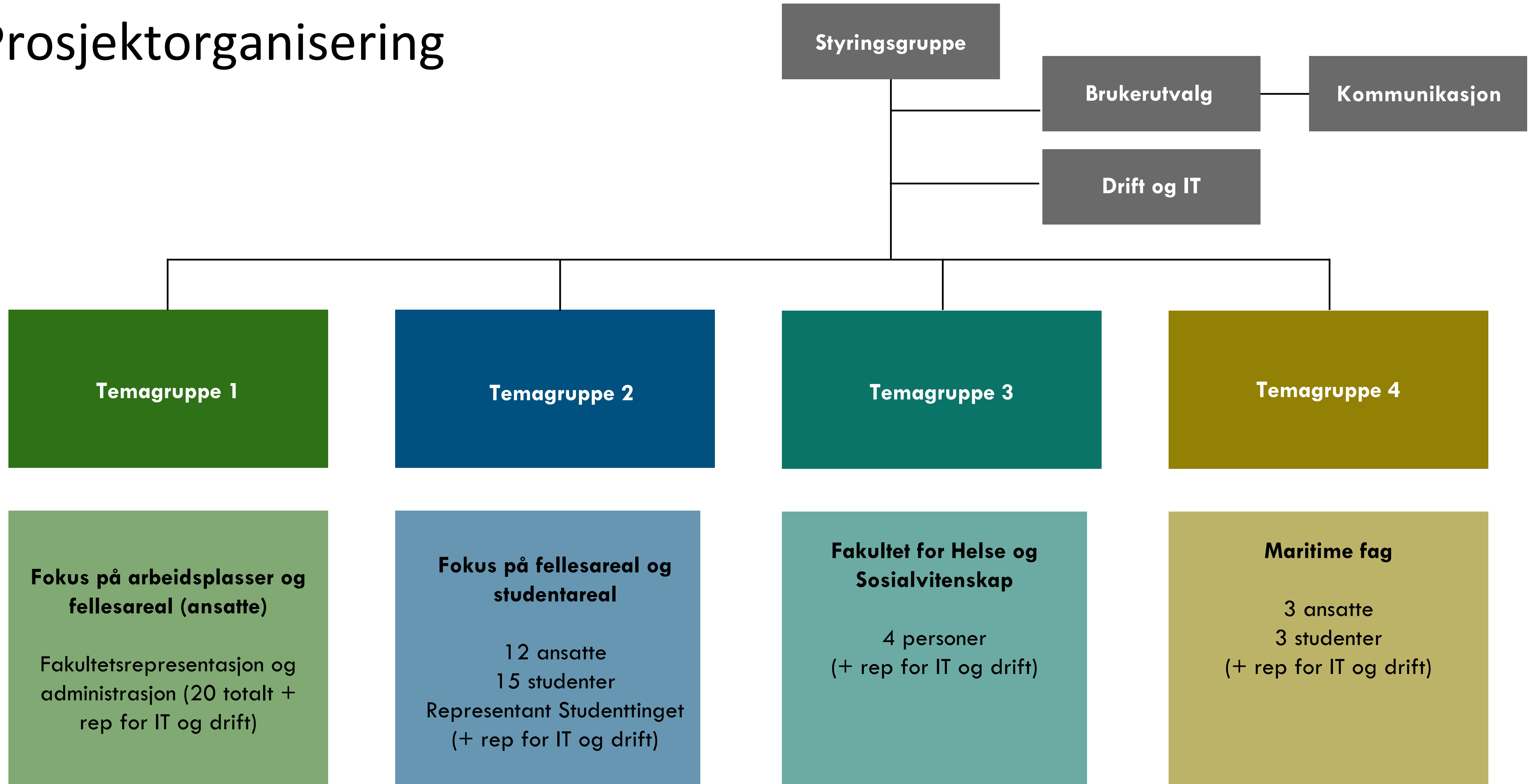

Kartlegging og brukermedvirkning

KARTLEGGINGSFASE

KONSEPTUTVIKLINGSFASE

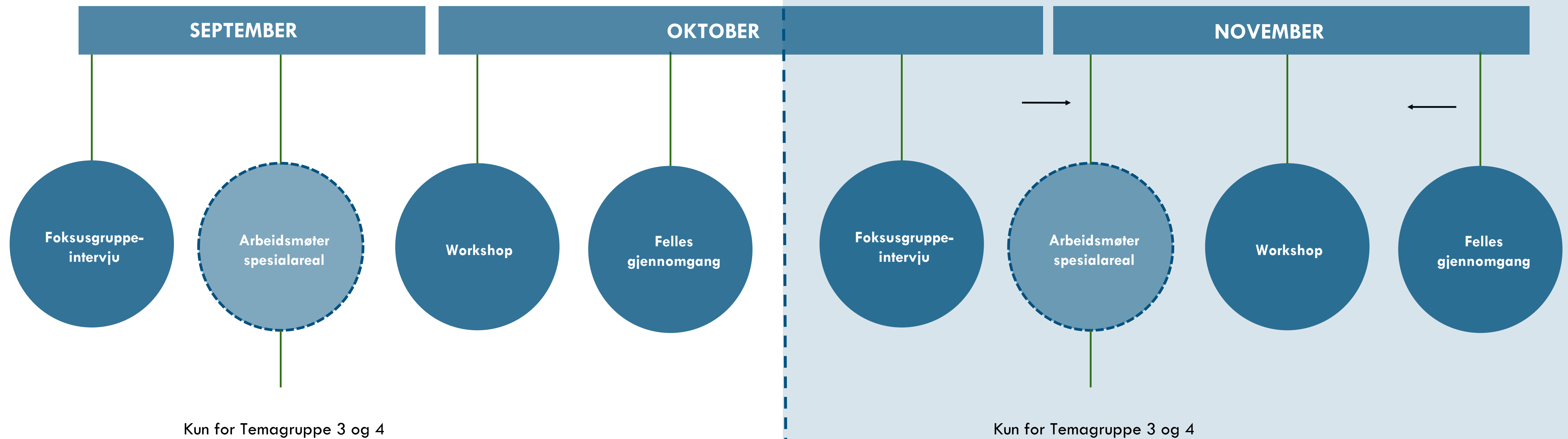

Milepæler og beslutningspunkter

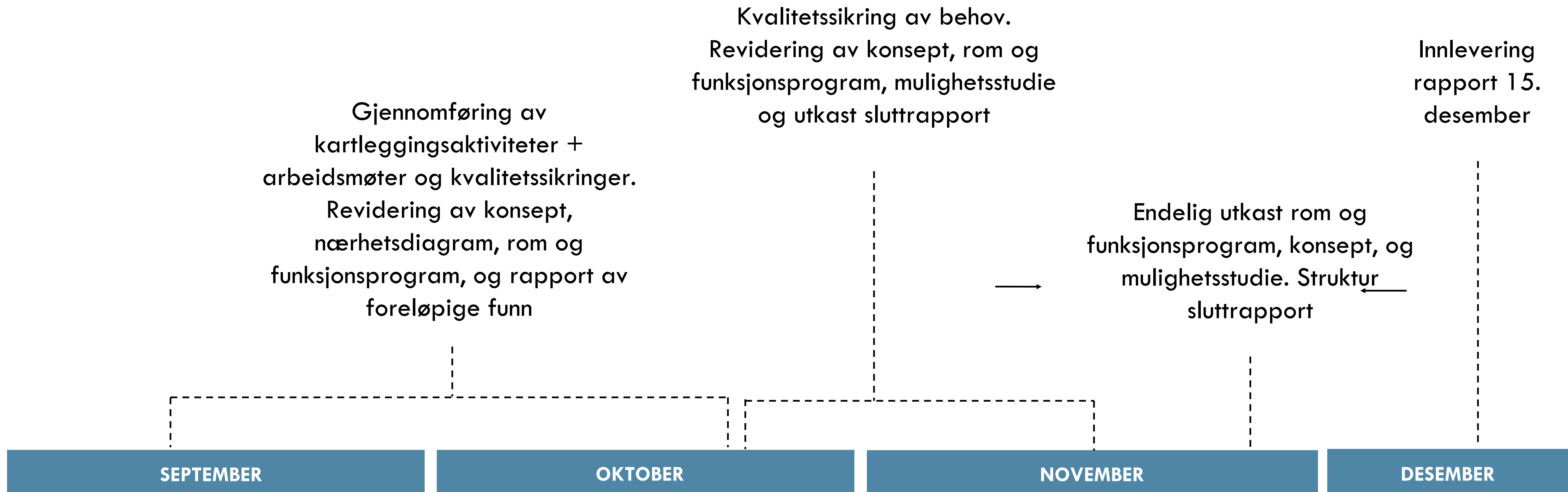

MELLOMROM[™]
arkitekturpsykologi as